

3DCAD体験セミナー

初心者向け



使用ソフト：**SOLIDWORKS**

初心者でも安心！3DCADの基本を学ぶ講習！

3DCADの基本機能をわかりやすく紹介します。デジタルツールを使うメリットや、最新の3DCADソフトウェア「SOLIDWORKS」の操作方法を体験しながら、理解を深めていきます。パソコンの基本操作ができる方であれば、どなたでも参加可能です。お気軽にご参加ください！

【SOLIDWORKSとは？】岩手県内の製造業で多く使用されている機械系3DCADソフトウェアです。

① 開催日時：2026年5月29日(金) 13:00～16:30

② 開催場所：いわてデジタルエンジニア育成センター

北上市相去町山田2-18 北上オフィスプラザ1F

③ 定員：8名(先着順) ※お申込み人数によっては、中止となる場合があります。

④ 対象者：岩手県内にお勤めの方で、PCの操作が可能な方

⑤ 受講料：無料

⑥ 申込方法：ホームページ(<https://iwate-de.jp>)より [セミナー情報] » [詳細はこちら] » [今すぐ申し込む]にて、お申込みください。
申込書にご記入の場合は、メールやFAX等にてご送付ください。

⑦ 申込締切：2026年5月22日(金)

⑧ 申込・お問い合わせ先：いわてデジタルエンジニア育成センター

TEL: 0197-62-8080 (平日8:30～17:15)

FAX: 0197-62-8081

メール: iwatedeinfo@iwate-de.jp

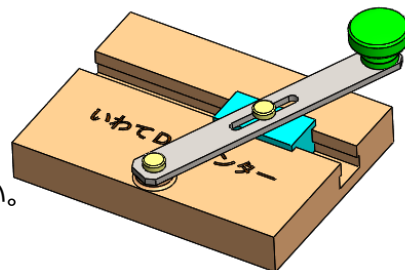
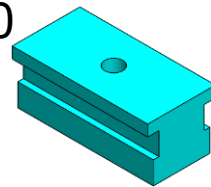

受講申込書

講習名：3DCAD体験セミナー「SOLIDWORKS」

※お申込み確認後、こちらより受付確認のご連絡を差し上げます。

企業名				3DCAD操作のご経験について いずれかに <input checked="" type="checkbox"/> をお願い致します
所属・役職				<input type="checkbox"/> 無し または ほとんどない [ご使用のソフト名]
フリガナ		性別	年齢	<input type="checkbox"/> 有り
受講者名		男・女	歳	本講習、セミナーをお知りになったきっかけに <input checked="" type="checkbox"/> をお願い致します。
ご住所	〒			<input type="checkbox"/> ホームページ <input type="checkbox"/> 案内メール <input type="checkbox"/> 掲示ポスター <input type="checkbox"/> 郵送チラシ <input type="checkbox"/> その他()
ご連絡先	TEL / FAX			
	メールアドレス @			

※ご記入いただいた個人情報は、セミナーの実施に関する事務処理(関係機関への提供、実施に関する各種連絡、終了後のアンケート)及び、業務統計に利用させていただきます。

主催：(株)北上オフィスプラザ、
職業訓練法人北上職業訓練協会

主管：いわてデジタルエンジニア育成センター
協力：岩手県、北上市

この講習は雇用創造を目指した事業のため、受講いただきました方、または企業の方には、岩手県が実施する「雇用状況アンケート調査」へのご協力をお願いしております。